



PRIMAGAZ

# Energieovernamedocument propaangas

## GASMETER

Dit document dient om de meterstand van jouw gasmeter door te geven bij wijziging van huurder/eigenaar (bij verhuis, verkoop of aankoop van woning, echtscheiding, overlijden, wijziging facturatiegegevens, enz.).

**Opgelet: dit document is géén contract.**

- Dit document dient **ondertekend te worden door de 3 betrokken partijen\***
- **Stuur het document zo snel mogelijk naar [network@primagaz.be](mailto:network@primagaz.be) om het dossier in orde te maken**
- Gelieve altijd een **foto van de gasmeter in kwestie én een kopie van de identiteitskaart van de overnemer** toe te voegen
- Je vindt **meer info over de overname van het contract op de volgende pagina**

<b>Adres waarop wijziging van toepassing is</b>	Straat :	Nr. :	Bus:
	Plaats :	Postcode:	
<b>VERBRUIKSGEGEVENS PROPAANGAS (Hulp nodig ? Zie art. 3 op blz. 2)</b>			
<b>Nr. van de gasmeter</b>			
<b>Meterstand op datum van overname</b>			
<b>Datum van overname</b>	..... / ..... / .....		
<b>GEGEVENS VERTREKKENDE KLANT</b>			
<b>Je was</b>	o eigenaar		o huurder
<b>Klantnummer</b>	CU		
<b>Naam en voornaam</b>			
<b>Nieuw adres</b>	Straat:	Nr.:	Bus:
	Plaats:	Postcode:	
<b>Tel./GSM</b>		<b>IBAN</b>	
<b>Email</b>			
<b>GEGEVENS OVERNEMER</b>			
<b>Je bent</b>	o eigenaar		o huurder
<b>Naam en voornaam</b>			
<b>Rijksregisternummer</b>			
<b>Facturatieadres</b>	Straat:	Nr.:	Bus:
	Plaats:	Postcode:	
<b>Tel./GSM</b>		<b>Email</b>	
<b>BTW-nummer</b>		<b>IBAN</b>	
<b>GEGEVENS EIGENAAR WONING (ENKEL IN TE VULLEN INDIEN DE OVERNEMER EEN HUURDER IS)</b>			
<b>Naam en voornaam</b>			
<b>Rijksregisternummer</b>			
<b>Facturatieadres</b>	Straat:	Nr.:	Bus:
	Plaats:	Postcode:	

<b>Tel./GSM</b>		<b>Email</b>	
<b>BTW-nummer</b>		<b>IBAN</b>	
HANDTEKENING VERTREKKENDE KLANT*	HANDTEKENING OVERNEMER		HANDTEKENING EIGENAAR* (* Enkel indien de overnemer een huurder is)

**\*Indien het gaat over de 1ste bewoner in een nieuw gebouw, is de handtekening van de vertrekkende bewoner niet nodig.**

### 1. WAT IS EEN ENERGIEOVERNAMEDOCUMENT

Een energieovernamedocument is een document dat je moet invullen bij een verhuys, maar ook na een echtscheiding, overlijden of bij de wijziging van jouw facturatiegegevens (bv. toevoeging of wijziging van een BTW-nummer). Je vult het formulier in opdat er een nieuw dossier aangemaakt kan worden. Bij voorkeur wordt dit document opgemaakt in 2 of 3 exemplaren: één voor de vertrekkende klant, één voor de overnemer en één voor de eigenaar (indien de overnemer een huurder is). Alle partijen moeten het document zorgvuldig invullen en ondertekenen. Het volledig ingevulde document wordt aan Primagaz Belgium NV bezorgd. Dit document is géén contract. Na de administratieve verwerking van dit formulier zal je nog gecontacteerd worden voor de ondertekening van een contract.

Dit energieovernamedocument heeft juridische waarde. In geval van latere geschillen kan Primagaz Belgium NV dit document als bewijs gebruiken. Je bewaart dus zelf best een exemplaar.

### 2. WANNEER MOET IK PRIMAGAZ OP DE HOOGTE BRENGEN?

Als je verhuist, moet je Primagaz tijdig informeren. Wij raden je aan om de meterstand(en) op te nemen bij de overdracht van de sleutels. Wij verzoeken je om ten laatste 14 dagen na intrek in de woning dit document te bezorgen. Ook wanneer je verhuist, vragen we je om dit binnen de 14 dagen door te geven.

### 3. HOE NEEM IK DE GASMETERSTAND OP?

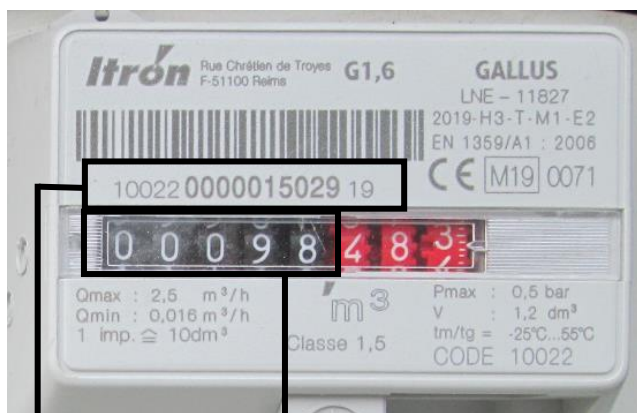

**Meternummer**

**Meterstand (enkel de cijfers in het zwart)**

### 4. OVERNAMECONTRACT VOOR DE GASMETER

De gasmeter is en blijft eigendom van Primagaz. Voor de huur en het onderhoud van de gasinstallatie wordt er een jaarlijks vastrecht aangerekend. Dit bedrag wordt bevestigd op het contract.

### 5. HOE VERLOOPT DE FACTURATIE?

Voor de gasmeter wordt er een jaarlijks vastrecht aangerekend voor het gebruik en onderhoud van de gasinstallatie. Dit bedrag werd overeengekomen tussen Primagaz en de eigenaar/bouwpromotor bij plaatsing van de installatie en zal bevestigd worden op het contract. Voor de betaling van dit bedrag, alsook het gasverbruik, zullen er maandelijks voorschotten aangerekend worden. Dit maandelijks voorschot wordt bepaald op basis van het geschatte jaarverbruik en het vastrecht. Het maandelijks voorschot wordt gedurende 11 maanden gefactureerd. In de 12<sup>de</sup> maand wordt de jaarafrekening gemaakt op basis van jouw meterstand.

### 6. WAT ZIJN DE RISICO'S ALS JE DE VERHUISPROCEDURE NIET VOLGT?

Als de vertrekkende klant Primagaz niet tijdig inlicht over de verhuys, blijft hij/zij verantwoordelijk en zullen het gasverbruik en de jaarlijkse kosten voor het vastrecht verder aangerekend worden, ook na verhuys. Indien je jouw intrek niet tijdig signaleert, riskeer je dat de gastoevoer afgesloten wordt. Als je de meterstand(en) niet tijdig en correct doorgeeft, zal Primagaz een schatting maken. Deze schatting komt mogelijk niet exact overeen met het werkelijke verbruik. Je loopt dus het risico om een gedeelte van het verbruik van de vorige bewoner te betalen of, omgekeerd, om een deel van het verbruik van de nieuwe bewoner van jouw vorige woning te betalen.

### 7. JOUW GEGEVENS

Het (de) nieuwe dossier(s) zal (zullen) opgemaakt worden op basis van de gegevens die ingevuld worden op dit overnamedocument. Wij vragen je vriendelijk om de gegevens goed te controleren alvorens het in te sturen. Primagaz kan administratiekosten aanrekenen wanneer er zich fouten zouden voordoen door onjuist ingevulde gegevens op dit document.